

JUDEȚUL CĂLĂRAȘI
CONSILIUL LOCAL AL COMUNEI MODELU.

HOTĂRÂRE

privind aprobarea ștatului de funcții și organigrama aparatului de specialitate al primarului și serviciilor publice ale comunei Modelu

Consiliul local al comunei Modelu, județul Călărași ,

Având în vedere :

- referatul de aprobare nr.10253 din 10.12.2018, prin care primarul comunei Modelu, propune aprobarea ștatului de funcții și organigrama aparatului de specialitate al primarului și serviciilor publice ale comunei Modelu ;
- adresele nr.3456 din 10.05.2018 și 4234 06.06.2018 ale Instituției prefectului-județul Călărași , referitor la : numărul maxim de posturi-pentru anul 2018
- raportul compartimentului financiar- contabil nr.10260/10.12.2018;
- rapoartele comisiilor de specialitate ale consiliului local Modelu, pentru activități economico-financiare; juridice și de disciplină ;
- Hotărârea Consiliului local Modelu nr.81 din 17 .12. 2018 privind alegerea președintelui de ședință al consiliului local ;
- Legea nr.273/2006 privind finanțele publice locale,cu modificările și completările ulterioare ;
- Legea nr.188/1999, art.107 alin.(2) lit. b) privind Statutul funcționarilor publici, republicată, cu modificările și completările ulterioare ;

În temeiul art.36 alin.(3) lit.b) și art.45 din Legea nr.215/2001(republicată) privind administrația publică locală, cu modificările și completările ulterioare ;

HOTĂRĂȘTE :

Art.1. Se aprobă ștatul de funcții și organigrama aparatului de specialitate al primarului și serviciilor publice ale comunei Modelu, conform anexelor 1 și 2 care fac parte integrantă din prezenta hotărâre

Art.2. Se abrogă Hotărârea Consiliului local Modelu nr.71 din 30.10.2018, privind aprobarea ștatului de funcții și organigram aparatului de specialitate al primarului și serviciilor publice ale comunei Modelu

Art.2. Primarul comunei Modelu ,prin aparatul de specialitate, va aduce la îndeplinire prevederile prezentei hotărâri, iar secretarul comunei Modelu va comunica celor interesați prezenta hotărâre .

PRESEDINTE ȘEDINȚĂ
ROGOZEĂ ALEXANDRU



Nr. 87
Adoptată la Modelu
Astăzi 17 decembrie 2018

contrasemnează ,
SECRETAR COMUNĂ,
Neicu Nicu

Nr. consilieri 17
Prezenți 16
Voturi pentru 16
Voturi contra -
Abțineri -

ORGANIGRAMA

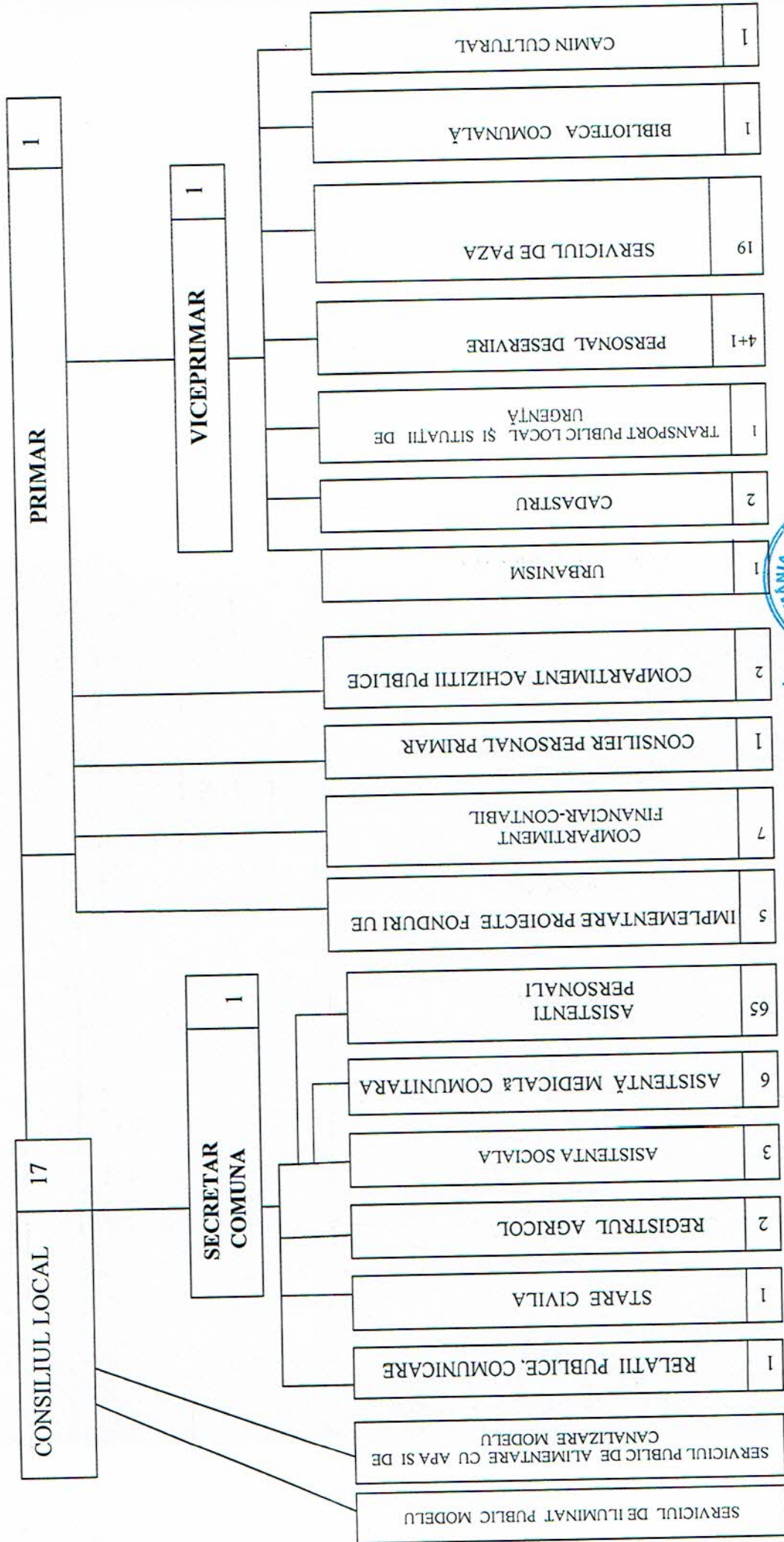

PRIMAR, *[Signature]*

STAT DE FUNCȚII decembrie 2018
COMUNA MODELU

| NR. CRT. | Numele, prenumele/VACANT, temporar VACANT dupa caz | STRUCTURA | FUNCTIA DE DEMNITATE PUBLICA | Funcția publică | | | Clasa | Gradul profesional | Nivelul studiilor | Funcția contractuală | | Treapta profesională/grad | Nivelul studiilor | OBSERVAȚII |
|----------|--|---|------------------------------|-------------------------|--------------|-------------|-------|--------------------|-------------------|----------------------|-------------|---------------------------|-------------------|------------|
| | | | | Inalt functionar public | de conducere | de executie | | | | de conducere | de executie | | | |
| 1 | DOBRE GEORGHIE | | primar | | | | | | | | | | | |
| 2 | TUTEANU VALERIU | | viceprimar | | | | | | | | | | | |
| 3 | NEICU NICU | SECRETAR COMUNA | | secretar | | | I | II | S | | | | | |
| 4 | vacant | | | | | | | | | | | | | |
| 5 | CODREANU ANTONETA | COMPARTIMENT FINANCIAR-CONTABIL | | | consilier | | I | superior | S | | | | | |
| 6 | BARZULEA FLORICA | | | | consilier | | I | superior | S | | | | | |
| 7 | SAFTA FLORICA | | | | consilier | | I | asistent | S | | | IA | S | |
| 8 | NEICU ADRIANA | | | | | | | | | | | | M | |
| 9 | CHELALAU ȘTEFANA | | | | | | | | | | | IA | S | |
| 10 | ILIE MARIANA | | | | | | | | | | | | | |
| | | COMPARTIMENT ACHIZIȚII PUBLICE | | | consilier | | I | principal | S | | | | | |
| 11 | ARSENESCU LAURENTIU-COSTIN | | | | | | | | | | | | | |
| 12 | STROE AURELIA RALUCA | | | | | | | | | | | | | |
| | | COMPARTIMENT RELAȚII PUBLICE, COMUNICARE | | | consilier | | I | asistent | S | | | | | |
| 13 | DEACU GEORGETA | | | | | | | | | | | | | |
| | | COMPARTIMENT STARE CIVILA | | | consilier | | I | superior | S | | | | | |
| 14 | MĂNESCU ELENA-MANUELA | | | | | | | | | | | | | |
| | | COMPARTIMENT ASISTENȚĂ SOCIALĂ | | | consilier | | I | asistent | S | | | deb | S | |
| 15 | OPREA LENUTA | | | | | | | | | | | I/A | M | |
| 16 | vacant | | | | | | | | | | | | | |
| 17 | TULUCA ELIZA | | | | | | | | | | | | | |
| | | COMPARTIMENT REGISTRU AGRICOL | | | consilier | | I | principal | S | | | | | |
| 18 | PANTEA PAUL | | | | | | | | | | | | | |
| 19 | ȘTEFĂNESCU MĂDĂLINA | | | | | | | | | | | | | |
| | | COMPARTIMENT URBANISM | | | referent | | III | superior | M | | | | | |
| 20 | GHIȚĂ SAVU | | | | | | | | | | | | | |
| | | COMPARTIMENT CADASTRU | | | consilier | | I | principal | S | | | | | |
| 21 | IVANCIU ADRIAN | | | | | | | | | | | | | |
| 22 | UCU FLORIN | | | | | | | | | | | | | |
| | | TRANSPORT PUBLIC LOCAL ȘI SITUAȚII DE URGENȚĂ | | | | | | | | | | | | |
| 23 | ALDOIU VALI | | | | | | | | | | | | | M |
| | | CONSILIER PERSONAL PRIMAR | | | | | | | | | | | | |
| 24 | DEACU ION | | | | | | | | | | | IA | M | |

